

Dokumentation der betrieblichen Abfallerfassung nach der Gewerbeabfallverordnung 2017

Betriebsdaten

Datum:

Adresse Stammsitz

Malerbetrieb NAME -STRASSE - PLZ ORT

Weitere Betriebsstätte (z.B. Werkstatt, Lager)

STRASSE PLZ ORT

Firmenprofil - Beschreibung

Das Unternehmen mit Mitarbeitern und Ladenlokal führt Arbeiten bei Privatkunden, Industriekunden, Öffentliche Auftraggeber und für Hausverwaltungen aus.

Übersicht - Checkliste - Erfassung der Abfallströme (nicht gefährliche Abfälle)

A – Gewerbliche Siedlungsabfälle – Stammsitz / Betriebsstätte

Am Standort erfolgt eine				
X	<table border="1" style="width: 100%; border-collapse: collapse;"> <tr> <td style="width: 30%;">Getrennte Sammlung</td> <td style="width: 10%; text-align: center;">X</td> <td> Gemischte Sammlung X Erklärung zu Ausnahmegründen liegt vor Nachweise zur Vorbehandlungsanlage X Abfälle werden einer Vorbehandlungsanlage zugeführt X Nachweis des Betreibers zur Erfüllung der gesetzlichen Anforderungen liegt vor <input type="checkbox"/> Abfälle werden keiner Vorbehandlung (Sortierung) zugeführt <input type="checkbox"/> Begründung zu Ausnahmegründen liegt vor </td> </tr> </table>	Getrennte Sammlung	X	Gemischte Sammlung X Erklärung zu Ausnahmegründen liegt vor Nachweise zur Vorbehandlungsanlage X Abfälle werden einer Vorbehandlungsanlage zugeführt X Nachweis des Betreibers zur Erfüllung der gesetzlichen Anforderungen liegt vor <input type="checkbox"/> Abfälle werden keiner Vorbehandlung (Sortierung) zugeführt <input type="checkbox"/> Begründung zu Ausnahmegründen liegt vor
Getrennte Sammlung	X	Gemischte Sammlung X Erklärung zu Ausnahmegründen liegt vor Nachweise zur Vorbehandlungsanlage X Abfälle werden einer Vorbehandlungsanlage zugeführt X Nachweis des Betreibers zur Erfüllung der gesetzlichen Anforderungen liegt vor <input type="checkbox"/> Abfälle werden keiner Vorbehandlung (Sortierung) zugeführt <input type="checkbox"/> Begründung zu Ausnahmegründen liegt vor		

Die Beförderung der Abfälle erfolgt durch	
X	einen beauftragten Entsorgungsbetrieb (Containerdienst) X Nachweise zur Zuführung in eine Vorbehandlungsanlage / Sonstige Verwertung / wie z.B. Lieferscheine sind vorhanden
X	die kommunalen Entsorgung X Nachweise zur Zuführung in eine Vorbehandlungsanlage / Sonstige Verwertung / wie z.B. Lieferscheine sind vorhanden
X	eigenen Transport zur externen Vorbehandlung oder sonstigen Verwertung X Nachweise wie z.B. Lieferscheine, Rechnungen sind vorhanden

Erfassung von gewerblichen Siedlungsabfällen mit Haushaltsabfällen (Restmülltonne)	
X	Es fällt Restmüll an, der durch die Kommune entsorgt wird (z.B. Abfälle aus Büro, Baustelle) X Nachweise wie z.B. Lieferscheine, Rechnungen sind vorhanden

B – Bau- und Abbruchabfälle - Baustelle Bagatellregelung - Beurteilung des Schwellenwertes

Es fällt insgesamt an der jeweiligen Baustelle eine Abfallmenge von				
X	weniger als 10m ³ an Hinweis: Es ist keine Dokumentation erforderlich			
X	<table border="1" style="width: 100%; border-collapse: collapse;"> <tr> <td style="width: 30%;"> mehr als 10m³ an X Dokumentation der jeweiligen Baustelle ist vorhanden. Hinweis: Die Dokumentation ist ab dem 01.08.2017 erforderlich. </td> <td style="width: 10%;"></td> <td> die Erfassung der Abfälle erfolgt durch <input type="checkbox"/> Getrennte Sammlung X Gemischte Sammlung X Erklärung zu Ausnahmegründen liegt vor Nachweise zur Vorbehandlungsanlage X Abfälle werden einer Vorbehandlungsanlage zugeführt X Nachweis des Betreibers zur Erfüllung der gesetzlichen Anforderungen liegt vor <input type="checkbox"/> Abfälle werden keiner Vorbehandlung (Sortierung) zugeführt <input type="checkbox"/> Erklärung zu Ausnahmegründen liegt vor </td> </tr> </table>	mehr als 10m ³ an X Dokumentation der jeweiligen Baustelle ist vorhanden. Hinweis: Die Dokumentation ist ab dem 01.08.2017 erforderlich.		die Erfassung der Abfälle erfolgt durch <input type="checkbox"/> Getrennte Sammlung X Gemischte Sammlung X Erklärung zu Ausnahmegründen liegt vor Nachweise zur Vorbehandlungsanlage X Abfälle werden einer Vorbehandlungsanlage zugeführt X Nachweis des Betreibers zur Erfüllung der gesetzlichen Anforderungen liegt vor <input type="checkbox"/> Abfälle werden keiner Vorbehandlung (Sortierung) zugeführt <input type="checkbox"/> Erklärung zu Ausnahmegründen liegt vor
mehr als 10m ³ an X Dokumentation der jeweiligen Baustelle ist vorhanden. Hinweis: Die Dokumentation ist ab dem 01.08.2017 erforderlich.		die Erfassung der Abfälle erfolgt durch <input type="checkbox"/> Getrennte Sammlung X Gemischte Sammlung X Erklärung zu Ausnahmegründen liegt vor Nachweise zur Vorbehandlungsanlage X Abfälle werden einer Vorbehandlungsanlage zugeführt X Nachweis des Betreibers zur Erfüllung der gesetzlichen Anforderungen liegt vor <input type="checkbox"/> Abfälle werden keiner Vorbehandlung (Sortierung) zugeführt <input type="checkbox"/> Erklärung zu Ausnahmegründen liegt vor		

Die Beförderung der Abfälle von der Baustelle erfolgt durch	
<input type="checkbox"/>	einen beauftragten Entsorgungsbetrieb (Containerdienst) <input type="checkbox"/> Nachweise zur Zuführung in eine Vorbehandlungsanlage / Sonstige Verwertung / wie z.B. Lieferscheine sind vorhanden
<input type="checkbox"/>	die kommunale Entsorgung <input type="checkbox"/> Nachweise zur Zuführung in eine Vorbehandlungsanlage / Sonstige Verwertung / wie z.B. Lieferscheine sind vorhanden
<input type="checkbox"/>	eigene Transport zur externen Vorbehandlung oder sonstigen Verwertung <input type="checkbox"/> Nachweise wie z.B. Lieferscheine, Rechnungen sind vorhanden
<input type="checkbox"/>	eigenen Transport zur Betriebsstätte / Werkstatt

Betriebsstätte und Werkstatt

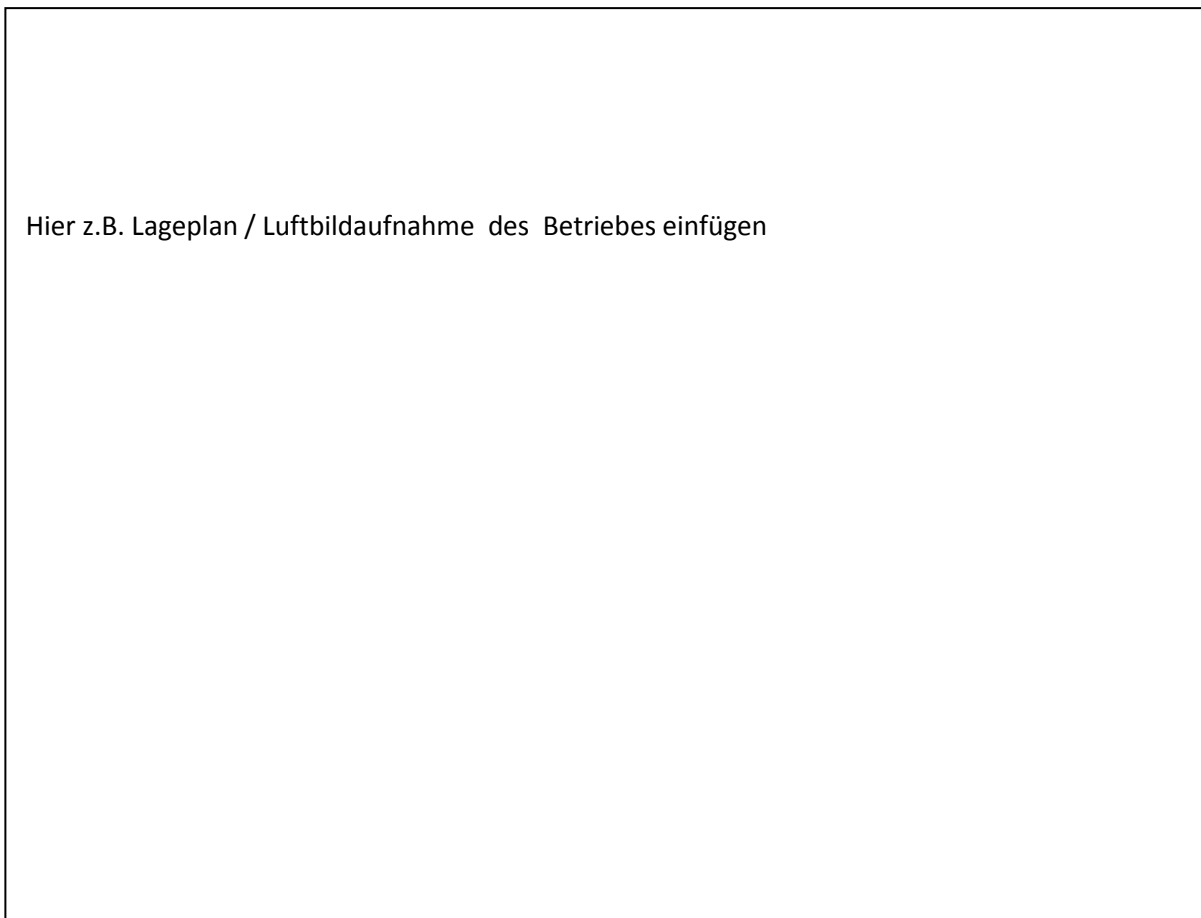

Getrennte und gemischte Sammlung

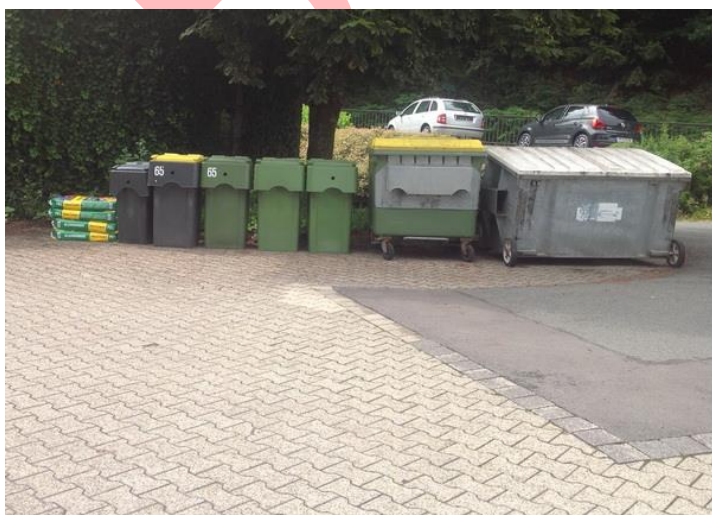

Standort Container



Glascontainer

Dokumentation der Betriebsstätte / Lager / Werkstatt Abfallsammlung

A 1 Getrennte Sammlung (nicht gefährliche Abfälle)

	Zeile	Abfallart	Entsorger	Nachweis **	Anmerkungen
X	1	Papier, Pappe, Karton	Kommunal	Rechnung	
X	2	Glas	Lobbe	Lieferschein	
<input type="checkbox"/>	3	Kunststoffe			
<input type="checkbox"/>	4	Metalle			
X	5	Holz	Eigene Anlieferung	Lieferschein	
<input type="checkbox"/>	6	Textilien			
<input type="checkbox"/>	7	Bioabfälle			
X	8	Verpackungen	Kommunal (Gelber Sack)	Rechnung	
X	9	Kunststoff Eimer	Zentek (Branchenvereinbarung)	Lieferschein	
<input type="checkbox"/>	10				
<input type="checkbox"/>	11				

** z.B. Lieferscheine, Rechnungen, Wiegescheine, Verträge, Bescheinigungen

A 2 Gemischte Sammlung (nicht gefährliche Abfälle)

	Zeile	Abfallart	Entsorger	Nachweis **	Anmerkungen
<input type="checkbox"/>	1	Gemischte Abfallfraktionen aus Tabelle A1: _____			
X	2	Gemischte Siedlungsabfälle **** (Bau und Abbruchabfälle)	Lobbe	Lieferschein	
<input type="checkbox"/>	3				

**** Sammlung im Mischmüllcontainer: Nicht in sortenreinen Fraktionen erfassbarer und verwertbarer Restmüll wie z.B. Tapetenreste, Bodenbeläge, verschmutzte Kunststoffe, mineralischer Staub, Putz, Abdeckmaterial, eingetrocknete Farb- und Spachtelmasse usw.

A 2.1 Ausnahmegründe für eine gemischte Sammlung

die getrennte Sammlung war aus technischen Gründen nicht möglich:

<input type="checkbox"/>	kein ausreichender Platz zur Aufstellung von mehreren Containern
--------------------------	--

Begründung

X	Eine manuelle Trennung der Abfälle ist technisch nicht möglich
---	--

Begründung

Eine sortenreine Trennung der Abfälle ist aufgrund der starken Anhaftung verschiedener Materialien technisch nicht machbar. Z.B. Mit Farbe oder Putz verschmutzte Abdeckfolien oder Abdeckmaterial mit anhaftenden Klebebändern.

die getrennte Sammlung war aus wirtschaftlichen Gründen nicht möglich:

X	Es lag eine hohe Verschmutzung der jeweiligen Abfallfraktionen vor
---	--

Begründung

- Alle nicht in Tabelle A1 getrennt gesammelten Abfälle werden im Misch- oder Restmüllcontainer erfasst.
- Der Abfall fällt je nach Fortschritt der Arbeiten beim Kunden als Gemisch an.
- Oftmals sind die Materialien stark verschmutzt oder mit Anhaftungen versehen.
(z.B. entfernte gestrichene Tapeten, Bodenbeläge, Folien mit Verunreinigungen usw.)
- Eine händische Trennung der Abfälle ist aufgrund der hohen Verschmutzung und des starken haftenden Verbunds untereinander ist nicht leistbar.
- Bei einer händischen Trennung bestehen Verletzungsgefahren sowie Gesundheitsgefahren durch u.a. mineralische und biologische Stäube

X	es fallen nur geringe Mengen der jeweiligen Abfallfraktion an
---	---

Begründung

Auf den jeweiligen Baustellen unserer Betriebsgröße fallen bei der Ausführung von Malerarbeiten in der Regel bei Renovierungsarbeiten eher geringe Mengen einzelner Abfallfraktionen an.
(z.B. mineralischer Gips mit Putz und Stäube, Holz, Kunststoffe ...)

X	die Kosten für eine getrennte Sammlung überschreiten die Kosten für eine gemischte Sammlung
---	---

Begründung

Über die bereits getrennt gesammelten Abfälle nach Tabelle A1 hinaus ist die weitere händische Trennung der restlichen gemischten Abfälle nicht wirtschaftlich. Die Kosten der zumeist technisch nur unter hohem Aufwand oder gar nicht trennbaren verschmutzten, teils überalterte Abfälle, überschreiten die Kosten für eine getrennte Sammlung.

Betriebsstätte / Lager / Werkstatt
Nachweise des Betreibers - Sortierpflicht bei der gemischten Sammlung

A 2.2 Nachweise des Betreibers der Vorbehandlungsanlage

Tabelle A2	Zeile 1	Gemischte Abfallfraktionen aus Tabelle A 1
<input type="checkbox"/>	Nachweis über die Zuführung des gemischten Abfalls an eine Vorbehandlungsanlage liegt vor Nachweis ist im Lieferschein sind vorhanden oder es liegt Erklärung des Betreibers vor <input type="checkbox"/> Erklärung des Betreibers der Vorbehandlungsanlage zur Erfüllung der gesetzlichen Anforderungen liegt vor	
<input type="checkbox"/>	Der Abfall wird NICHT einer Vorbehandlungsanlage (Sortierung) zugeführt, sondern der thermischen Verwertung Begründung <input type="checkbox"/> das Abfallgemisch zu stark verschmutzt ist, untereinander anhaftet <input type="checkbox"/> _____ <input type="checkbox"/> Nachweis ist vorhanden (z.B. Lieferschein)	

Tabelle A2	Zeile 2	Gemischte Siedlungsabfälle – (Bau und Abbruchabfälle)
X	Nachweis über die Zuführung des gemischten Abfalls an eine Vorbehandlungsanlage liegt vor Nachweis ist im Lieferschein sind vorhanden oder es liegt Erklärung des Betreibers vor X Erklärung des Betreibers der Vorbehandlungsanlage zur Erfüllung der gesetzlichen Anforderungen liegt vor	
<input type="checkbox"/>	Der Abfall wird NICHT einer Vorbehandlungsanlage (Sortierung) zugeführt, sondern der thermischen Verwertung Begründung <input type="checkbox"/> das Abfallgemisch zu stark verschmutzt ist, untereinander anhaftet <input type="checkbox"/> _____ <input type="checkbox"/> Nachweis ist vorhanden (z.B. Lieferschein)	

Tabelle A2	Zeile 3	
<input type="checkbox"/>	Nachweis über die Zuführung des gemischten Abfalls an eine Vorbehandlungsanlage liegt vor Nachweis ist im Lieferschein sind vorhanden oder es liegt Erklärung des Betreibers vor <input type="checkbox"/> Erklärung des Betreibers der Vorbehandlungsanlage zur Erfüllung der gesetzlichen Anforderungen liegt vor	
<input type="checkbox"/>	Der Abfall wird NICHT einer Vorbehandlungsanlage (Sortierung) zugeführt, sondern der thermischen Verwertung Begründung <input type="checkbox"/> das Abfallgemisch zu stark verschmutzt ist, untereinander anhaftet <input type="checkbox"/> _____ <input type="checkbox"/> Nachweis ist vorhanden (z.B. Lieferschein)	

B Bagatellregelung - Beurteilung des Schwellenwertes

Bau- und Abbruchabfälle

X	<p>Bei Arbeiten auf der jeweiligen Baustelle fallen insgesamt weniger als 10 m³ nicht gefährliche Abfälle an.</p> <p>Begründung Die bei der Ausführung von Malerarbeiten beim Kunden, bzw. an der Baustelle entstehenden Abfallmengen sind aufgrund der gewerbetypischen Tätigkeiten geringer als 10 m³.</p> <p>Hinweis Eine weitergehende baustellenbezogene Dokumentation der Abfallentsorgung auf der Baustelle ist aufgrund der Unterschreitung des Schwellenwertes nach GewAfVo nicht erforderlich.</p>
X	<p>Bei Arbeiten fällt auf der jeweiligen Baustelle insgesamt mehr als 10m³ Abfall an</p> <p>Hinweis Für die betroffene Baustelle ist eine Dokumentation der Abfallerfassung zu erstellen.</p>

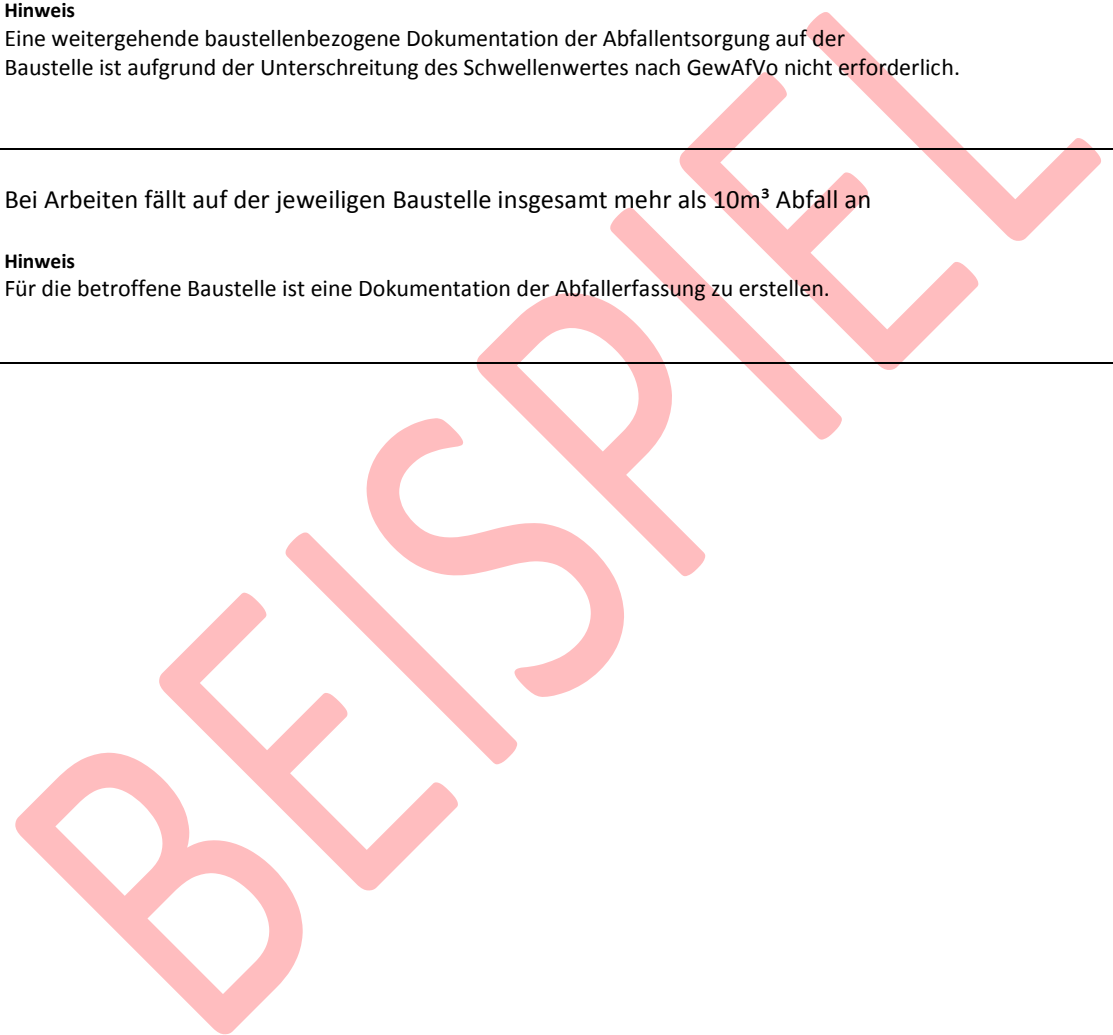

Dokumentation der Baustellenabfälle - Bau und Abbruchabfälle

X Ja, an der Baustelle fällt insgesamt mehr als 10 m³ Abfall an.

Baustellenadresse

Bauvorhaben, Strasse, Ort

Datum: 14.08.2017

B 1 Getrennte Sammlung (nicht gefährliche Abfälle)

	Zeile	Abfallart	Entsorger	Nachweis**	Anmerkung
<input type="checkbox"/>	1	Glas			
<input type="checkbox"/>	2	Kunststoffe			
<input type="checkbox"/>	3	Metalle			
<input type="checkbox"/>	4	Holz			
<input type="checkbox"/>	5	Dämmmaterial			
<input type="checkbox"/>	6	Bitumengemische			
<input type="checkbox"/>	7	Baustoffe auf Gipsbasis			
<input type="checkbox"/>	8	Beton			
<input type="checkbox"/>	9	Ziegel			
<input type="checkbox"/>	10	Fliesen und Keramik			
<input type="checkbox"/>	11				
<input type="checkbox"/>	12				

** z.B. Lieferscheine, Rechnungen, Wiegescheine, Verträge, Bescheinigungen

B 2 Gemischte Sammlung (nicht gefährliche Abfälle)

	Zeile	Abfallart	Entsorger	Nachweis**	Anmerkung
<input type="checkbox"/>	1	Gemischte Abfallfraktionen aus Tabelle B1: _____			
X	2	Gemischte Bau- und Abbruchabfälle**** <input type="checkbox"/> Bildnachweis liegt vor	Lobbe	Lieferschein	
<input type="checkbox"/>	3				

**** Sammlung im Mischmüllcontainer: Nicht in sortenreinen Fraktionen erfassbarer und verwertbarer Restmüll wie z.B. Tapetenreste, Bodenbeläge, verschmutzte Kunststoffe, mineralischer Staub, Putz, Abdeckmaterial, eingetrocknete Farb- und Spachtelmassenreste usw.

B 2.1 Ausnahmegründe für eine gemischte Sammlung

die getrennte Sammlung war aus technischen Gründen nicht möglich:

<input type="checkbox"/>	kein ausreichender Platz zur Aufstellung von mehreren Containern
--------------------------	--

Begründung

Die Aufstellung mehrerer Abfallbehälter zur unmittelbaren getrennten Sortierung ist nicht möglich. Auf dem eigenen Grundstück des Auftraggebers ist keine ausreichend große Aufstellfläche vorhanden.

X	Eine manuelle Trennung der Abfälle ist technisch nicht möglich
---	--

Begründung

Eine sortenreine Trennung der Abfälle ist aufgrund der starken Anhaftung verschiedener Materialien technisch nicht trennbar. Z.B Mit Farbe oder Putz verschmutzte Abdeckfolien oder Abdeckmaterial mit anhaftenden Klebebändern.

die getrennte Sammlung war aus wirtschaftlichen Gründen nicht möglich:

X	Es lag eine hohe Verschmutzung der jeweiligen Abfallfraktionen vor
---	--

Begründung

Der Abfall fällt je nach Fortschritt der Arbeiten als Gemisch an. Oftmals sind die Materialien stark verschmutzt oder mit Anhaftungen versehen.

X	die Kosten für die getrennte Sammlung standen außer Verhältnis zu den Kosten für eine gemischte Sammlung
---	--

Begründung

Eine händische Trennung der Anhaftungen ist aufgrund des hohen Zeitaufwandes nicht wirtschaftlich. (Teppich- PVC-Bodenbeläge, entfernte Tapeten, Staub, Putzabfälle, usw).

Dokumentation der Baustellenabfälle
Nachweise des Betreibers - Sortierpflicht bei der gemischten Sammlung

B 2.2 Nachweise des Betreibers der Vorbehandlungsanlage

Tabelle B2	Zeile 1	Gemischte Abfallfraktionen aus Tabelle B 1
<input type="checkbox"/>	Nachweis über die Zuführung des gemischten Abfalls an eine Vorbehandlungsanlage liegt vor Nachweis ist im Lieferschein sind vorhanden oder es liegt Erklärung des Betreibers vor <input type="checkbox"/> Erklärung des Betreibers der Vorbehandlungsanlage zur Erfüllung der gesetzlichen Anforderungen liegt vor	
<input type="checkbox"/>	Der Abfall wird NICHT einer Vorbehandlungsanlage (Sortierung) zugeführt, sondern der thermischen Verwertung Begründung <input type="checkbox"/> das Abfallgemisch zu stark verschmutzt ist, untereinander anhaftet <input type="checkbox"/> _____ <input type="checkbox"/> Nachweis ist vorhanden (z.B. Lieferschein)	

Tabelle B2	Zeile 2	Bau und Abbruchabfälle
X	Nachweis über die Zuführung des gemischten Abfalls an eine Vorbehandlungsanlage liegt vor Nachweis ist im Lieferschein sind vorhanden oder es liegt Erklärung des Betreibers vor X Erklärung des Betreibers der Vorbehandlungsanlage zur Erfüllung der gesetzlichen Anforderungen liegt vor	
<input type="checkbox"/>	Der Abfall wird NICHT einer Vorbehandlungsanlage (Sortierung) zugeführt, sondern der thermischen Verwertung Begründung <input type="checkbox"/> das Abfallgemisch zu stark verschmutzt ist, untereinander anhaftet <input type="checkbox"/> _____ <input type="checkbox"/> Nachweis ist vorhanden (z.B. Lieferschein)	

Tabelle B2	Zeile 3	
X	Nachweis über die Zuführung des gemischten Abfalls an eine Vorbehandlungsanlage liegt vor Nachweis ist im Lieferschein sind vorhanden oder es liegt Erklärung des Betreibers vor X Erklärung des Betreibers der Vorbehandlungsanlage zur Erfüllung der gesetzlichen Anforderungen liegt vor	
<input type="checkbox"/>	Der Abfall wird NICHT einer Vorbehandlungsanlage (Sortierung) zugeführt, sondern der thermischen Verwertung Begründung <input type="checkbox"/> das Abfallgemisch zu stark verschmutzt ist, untereinander anhaftet <input type="checkbox"/> _____ <input type="checkbox"/> Nachweis ist vorhanden (z.B. Lieferschein)	

Dokumentation der Baustellenabfälle - Bau und Abbruchabfälle

Ja, an der Baustelle fällt insgesamt mehr als 10 m³ Abfall an.

Baustellenadresse

Bauvorhaben, Strasse, Ort

Datum:

Entsorgung der Deckenkonstruktion (Platten, Dämmung und Aufhängung)

C 1 Getrennte Sammlung (nicht gefährliche Abfälle)

	Zeile	Abfallart	Entsorger	Nachweis**	Anmerkung
<input type="checkbox"/>	1	Glas			
<input type="checkbox"/>	2	Kunststoffe			
<input type="checkbox"/>	3	Metalle			
<input type="checkbox"/>	4	Holz			
<input type="checkbox"/>	5	Dämmmaterial			
<input type="checkbox"/>	6	Bitumengemische			
<input type="checkbox"/>	7	Baustoffe auf Gipsbasis			
<input type="checkbox"/>	8	Beton			
<input type="checkbox"/>	9	Ziegel			
<input type="checkbox"/>	10	Fliesen und Keramik			
<input type="checkbox"/>	11				
	12				

** z.B. Lieferscheine, Rechnungen, Wiegescheine, Verträge, Bescheinigungen

C 2 Gemischte Sammlung (nicht gefährliche Abfälle)

	Zeile	Abfallart	Entsorger	Nachweis**	Anmerkung
X	1	Gemischte Abfallfraktionen aus Tabelle C1: 2; 3; 5	Remondis	Lieferschein	
<input type="checkbox"/>	2	Gemischte Bau- und Abbruchabfälle**** <input type="checkbox"/> Bildnachweis liegt vor			
<input type="checkbox"/>	3				

**** Sammlung im Mischmüllcontainer: Nicht in sortenreinen Fraktionen erfassbarer und verwertbarer Restmüll wie z.B. Tapetenreste, Bodenbeläge, verschmutzte Kunststoffe, mineralischer Staub, Putz, Abdeckmaterial, eingetrocknete Farb- und Spachtelmassenreste usw.

C 2.1 Ausnahmegründe für eine gemischte Sammlung

die getrennte Sammlung war aus technischen Gründen nicht möglich:

<input type="checkbox"/>	kein ausreichender Platz zur Aufstellung von mehreren Containern
--------------------------	--

Begründung

Die Aufstellung mehrerer Abfallbehälter zur unmittelbaren getrennten Sortierung ist nicht möglich. Auf dem eigenen Grundstück des Auftraggebers ist keine ausreichend große Aufstellfläche vorhanden.

X	Eine manuelle Trennung der Abfälle ist technisch nicht möglich
---	--

Begründung

Eine sortenreine Trennung der Abfälle ist aufgrund der starken Anhaftung verschiedener Materialien technisch nicht trennbar. Z.B Mit Farbe oder Putz verschmutzte Abdeckfolien oder Abdeckmaterial mit anhaftenden Klebebändern.

die getrennte Sammlung war aus wirtschaftlichen Gründen nicht möglich:

X	Es lag eine hohe Verschmutzung der jeweiligen Abfallfraktionen vor
---	--

Begründung

Der Abfall fällt je nach Fortschritt der Arbeiten als Gemisch an. Oftmals sind die Materialien stark verschmutzt oder mit Anhaftungen versehen.

X	die Kosten für die getrennte Sammlung standen außer Verhältnis zu den Kosten für eine gemischte Sammlung
---	--

Begründung

Eine händische Trennung der Anhaftungen ist aufgrund des hohen Zeitaufwandes nicht wirtschaftlich. (Teppich- PVC- Bodenbeläge, entfernte Tapeten, Staub, Putzabfälle, usw).

Dokumentation der Baustellenabfälle - Bau und Abbruchabfälle
Dokumentation der Baustellenabfälle
Nachweise des Betreibers - Sortierpflicht bei der gemischten Sammlung

C 2.2 Nachweise des Betreibers der Vorbehandlungsanlage

Tabelle C2	Zeile 1	Gemischte Abfallfraktionen aus Tabelle C 1
X		<p>Nachweis über die Zuführung des gemischten Abfalls an eine Vorbehandlungsanlage liegt vor Nachweis ist im Lieferschein sind vorhanden oder es liegt Erklärung des Betreibers vor X Erklärung des Betreibers der Vorbehandlungsanlage zur Erfüllung der gesetzlichen Anforderungen liegt vor</p>
<input type="checkbox"/>		<p>Der Abfall wird NICHT einer Vorbehandlungsanlage (Sortierung) zugeführt, sondern der thermischen Verwertung</p> <p>Begründung</p> <p><input type="checkbox"/> das Abfallgemisch zu stark verschmutzt ist, untereinander anhaftet</p> <p><input type="checkbox"/> _____</p> <p><input type="checkbox"/> Nachweis ist vorhanden (z.B. Lieferschein)</p>

Tabelle C2	Zeile 2	Bau und Abbruchabfälle
<input type="checkbox"/>		<p>Nachweis über die Zuführung des gemischten Abfalls an eine Vorbehandlungsanlage liegt vor Nachweis ist im Lieferschein sind vorhanden oder es liegt Erklärung des Betreibers vor <input type="checkbox"/> Erklärung des Betreibers der Vorbehandlungsanlage zur Erfüllung der gesetzlichen Anforderungen liegt vor</p>
<input type="checkbox"/>		<p>Der Abfall wird NICHT einer Vorbehandlungsanlage (Sortierung) zugeführt, sondern der thermischen Verwertung</p> <p>Begründung</p> <p><input type="checkbox"/> das Abfallgemisch zu stark verschmutzt ist, untereinander anhaftet</p> <p><input type="checkbox"/> _____</p> <p><input type="checkbox"/> Nachweis ist vorhanden (z.B. Lieferschein)</p>

Tabelle C2	Zeile 3	
<input type="checkbox"/>		<p>Nachweis über die Zuführung des gemischten Abfalls an eine Vorbehandlungsanlage liegt vor Nachweis ist im Lieferschein sind vorhanden oder es liegt Erklärung des Betreibers vor <input type="checkbox"/> Erklärung des Betreibers der Vorbehandlungsanlage zur Erfüllung der gesetzlichen Anforderungen liegt vor</p>
<input type="checkbox"/>		<p>Der Abfall wird NICHT einer Vorbehandlungsanlage (Sortierung) zugeführt, sondern der thermischen Verwertung</p> <p>Begründung</p> <p><input type="checkbox"/> das Abfallgemisch zu stark verschmutzt ist, untereinander anhaftet</p> <p><input type="checkbox"/> _____</p> <p><input type="checkbox"/> Nachweis ist vorhanden (z.B. Lieferschein)</p>